



Factsheet

Bedrijfsmatige performance GGZ-aanbieders 2022

Vanaf 2022 is het Zorgprestatie­model (ZPM), de nieuwe bekostiging voor geestelijke gezondheidszorg en forensische zorg, van toepassing. Het Zorgprestatie­model kent eenvoudige zorgprestaties, die de daadwerkelijk geleverde zorg weerspiegelen en herkenbaar en controleerbaar zijn voor de patiënt. Ook zijn de administratieve lasten verminderd.

Voor het verkrijgen van inzicht in de financiële positie van GGZ-aanbieders (met een omzet van € 20 miljoen en meer), die grotendeels worden gefinancierd vanuit de Zorgverzekeringswet, hebben Kompas in Zorg en BS Health Consultancy de bedrijfsmatige performance in deze factsheet op een rij gezet. Een uitgebreidere analyse van de bedrijfsmatige performance van de GGZ-aanbieders is voor abonnees uiteraard te raadplegen via de webbased informatie- en analysetool Kompas in Zorg.

Het financiële resultaat is in 2022 ten opzichte van 2021 gemiddeld sterk afgenomen bij de GGZ-aanbieders. Het rendement (resultaat / totale opbrengsten) lag in 2022 gemiddeld op 0,8%. In 2021 was het gemiddelde rendement nog 2,4%. De bedrijfsopbrengsten zijn in 2022 met gemiddeld 2,6% toegenomen ten opzichte van 2021. In onderstaand figuur is per GGZ-aanbieder de (groei van de) opbrengsten, het rendement en het weerstandsvermogen om financiële tegenvallers op te kunnen vangen (= eigen vermogen / totale opbrengsten) inzichtelijk gemaakt.

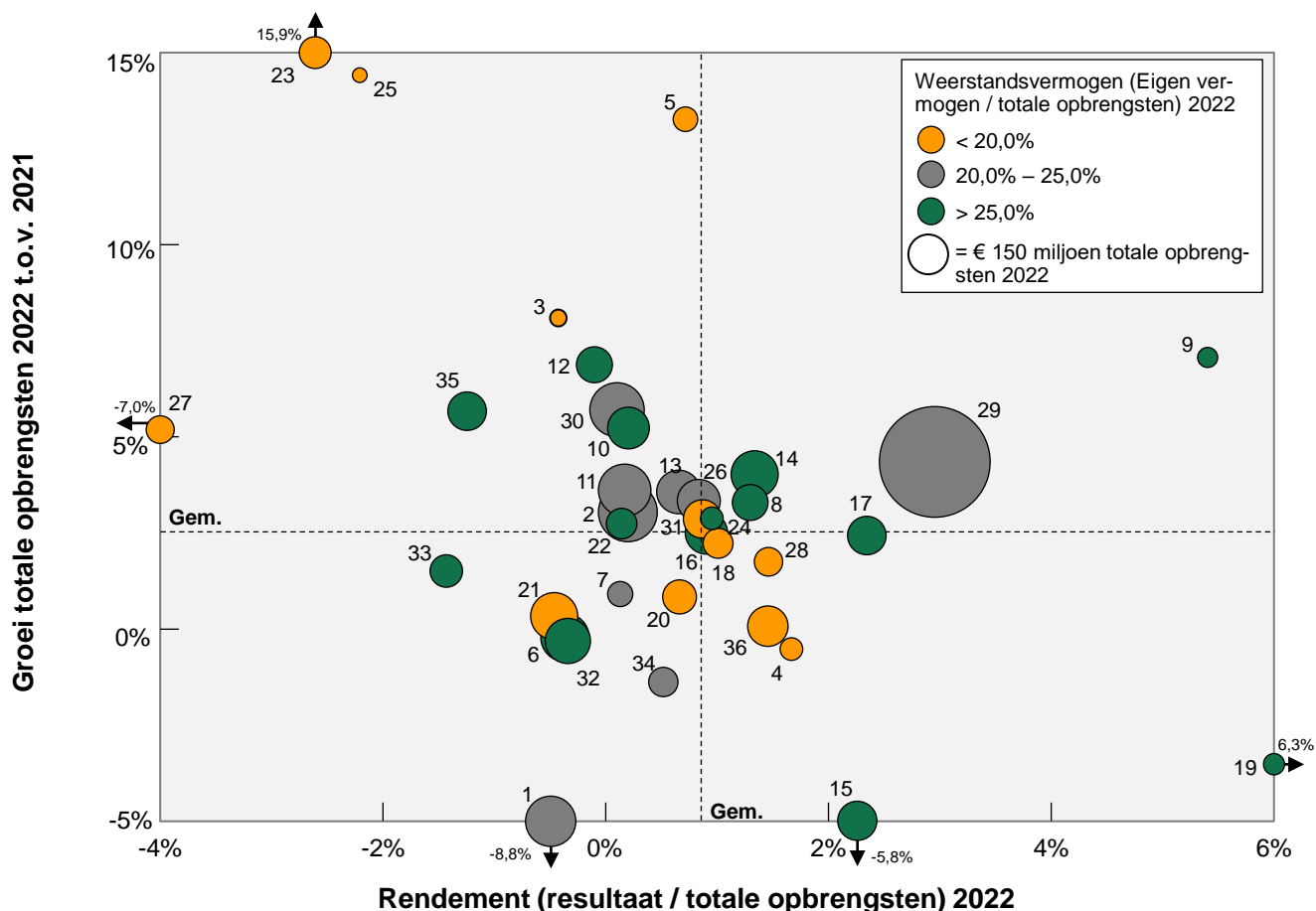

- | | | | |
|-------------------|--------------------------------|---------------------------|------------------------------------|
| 1 Altrecht | 10 GGz Breburg Groep | 19 HSK Groep | 28 Novadic-Kentron |
| 2 Arkin | 11 GGz Centraal | 20 IrisZorg | 29 Parnassia Groep |
| 3 ARQ Centrum '45 | 12 GGZ Delfland | 21 Lentis segment GGZ* | 30 Pro Persona |
| 4 De Hoop | 13 GGZ Drenthe (Espria)* | 22 Mediant | 31 Reinier van Arkel |
| 5 De Viersprong | 14 GGZ Eindhoven en de Kempen | 23 Mentaal Beter | 32 Rivierduinen |
| 6 Dimence | 15 GGZ inGeest | 24 Met GGZ | 33 Tactus Groep |
| 7 Eleos | 16 GGZ Noord-Holland-Noord | 25 Molemann Mental Health | 34 Verslavingszorg Noord Nederland |
| 8 Emergis | 17 GGZ Oost Brabant | 26 Mondriaan | 35 Vincent van Gogh |
| 9 Fier | 18 GGZ Westelijk Noord-Brabant | 27 Mutsaersstichting | 36 Yulius |

* Voor GGZ-aanbieders die onderdeel zijn van een concern heeft het weerstandsvermogen betrekking op het gehele concern
Voetnoot: De bedrijfsmatige performance 2022 van GGNet en GGZ Friesland zijn niet opgenomen in het figuur, omdat ten tijde van het opstellen van deze factsheet de jaarverslagen nog niet openbaar beschikbaar waren.

De personele kosten vormen met ongeveer 80% het overgrootste deel van de bedrijfskosten van GGZ-aanbieders. In 2022 zijn de personele kosten, met gemiddeld 4,3%, harder gestegen dan de totale opbrengsten. De verwachting is dat deze grote kostenpost de komende jaren verder zal gaan stijgen. Wanneer vacatures moeilijk vervulbaar blijken of personeelsleden langdurig ziek blijven, wordt veelal gebruik gemaakt van inhuur van tijdelijk personeel die niet-in-loondienst is bij de GGZ-aanbieders. De kosten van dit type personeel zijn vaak hoger dan de kosten van personeel wel in loondienst. In 2022 bedroeg het percentage kosten uitbesteed werk en andere externe kosten ten opzichte van de totale personeelskosten 11,3%. In 2021 was dit percentage 10,6%.

In onderstaand figuur is per GGZ-aanbieder aangegeven wat de groei van de personele kosten was in 2022 ten opzichte van 2021 en wat het aandeel personele kosten ten opzichte van de totale opbrengsten in 2022 betrof. Zo was het aandeel personele kosten ten opzichte van de totale opbrengsten bij Molemann Mental Health in 2022 relatief hoog (rechts in het figuur) en bij ARQ Centrum '45 juist relatief laag (links in het figuur). Bij ARQ Centrum '45 kan dit worden verklaard door de doorbelaste servicekosten (geboekt als algemene kosten) aan Stichting ARQ waar zij onderdeel van uitmaakt. De kleur van de bol geeft het aandeel kosten uitbesteed werk en andere externe kosten ten opzichte van de totale personeelskosten in 2022 aan.

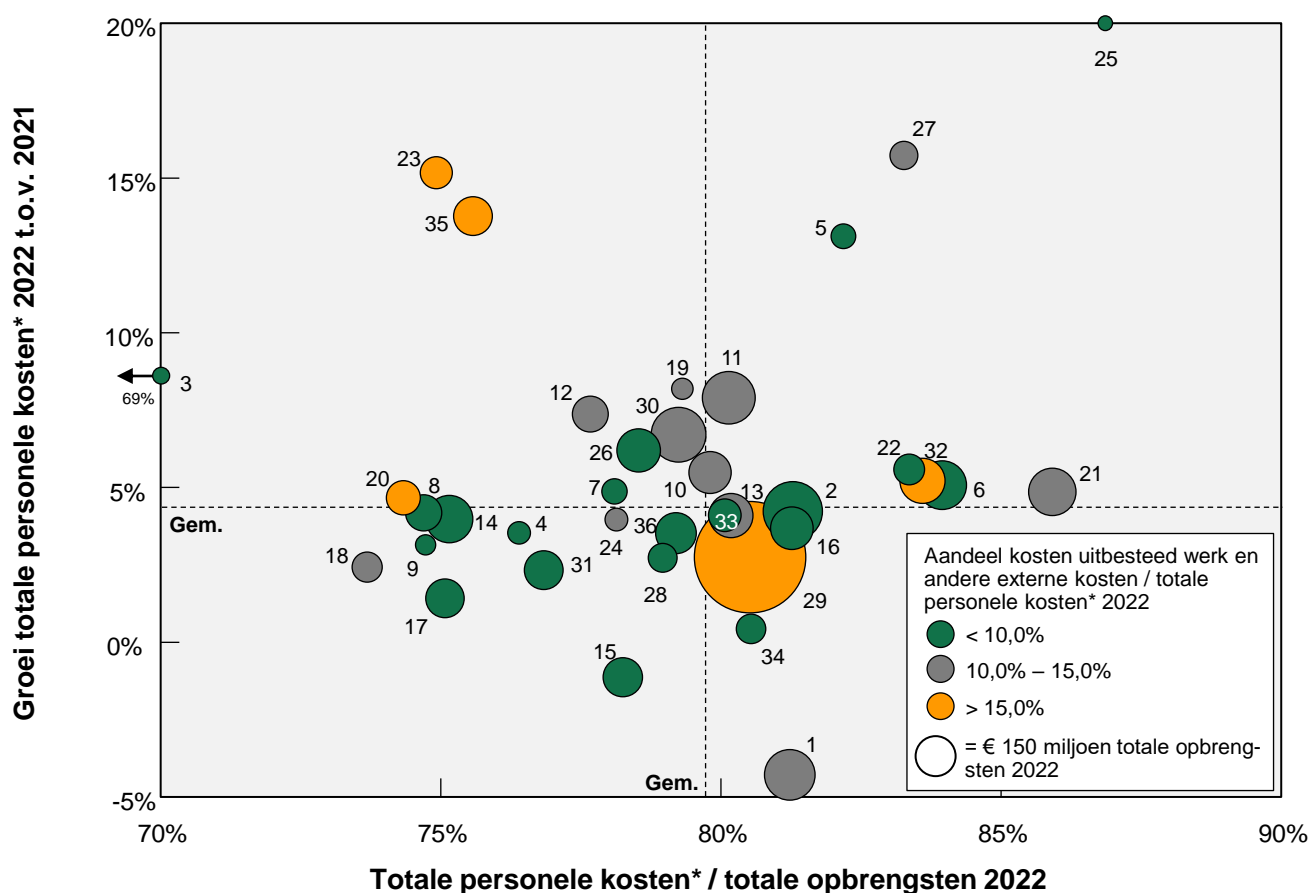

* Totale personele kosten betreffen personele kosten inclusief kosten uitbesteed werk en externe kosten en overige personele kosten

1 Altrecht	10 GGZ Breburg Groep	19 HSK Groep	28 Novadic-Kentron
2 Arkin	11 GGZ Centraal	20 IrisZorg	29 Parnassia Groep
3 ARQ Centrum '45	12 GGZ Delfland	21 Lentis segment GGZ	30 Pro Persona
4 De Hoop	13 GGZ Drenthe (Espria)	22 Mediant	31 Reinier van Arkel
5 De Viersprong	14 GGZ Eindhoven en de Kempen	23 Mentaal Beter	32 Rivierduinen
6 Dimence	15 GGZ inGeest	24 Met GGZ	33 Tactus Groep
7 Eleos	16 GGZ Noord-Holland-Noord	25 Molemann Mental Health	34 Verslavingszorg Noord Nederland
8 Emergis	17 GGZ Oost Brabant	26 Mondriaan	35 Vincent van Gogh
9 Fier	18 GGZ Westelijk Noord-Brabant	27 Mutsaersstichting	36 Yulius

Kompas in Zorg & BS Health Consultancy

Herenweg 111a

3645 DJ Vinkeveen

0297-26 14 00

e-mail: info@kompasinzorg.nl

www.kompasinzorg.nl

Vinkeveen, juli 2023