



Factsheet Contractering geestelijke gezondheidszorg 2023

De zorgverzekeraars moesten uiterlijk op 12 november 2022 aan hun (potentiële) verzekerden bekend maken welke zorgaanbieders zij hebben gecontracteerd. Begin maart 2023 blijkt uit een inventarisatie door Kompas in Zorg aan de hand van de websites van de zorgverzekeraars dat bij 60% de onderhandelingen zijn afgerond. Dit percentage ligt ongeveer gelijk aan vorig jaar. Begin maart 2022 was bij 57% de onderhandelingen afgerond. Hierbij opgemerkt dat onderhandelingen die wel mondeling zijn geaccordeerd, maar nog niet schriftelijk, veelal nog niet worden meegeteld op de websites van de zorgverzekeraars.

Tussen enerzijds de vier grote zorgverzekeraars met meer dan 1 miljoen verzekerden en anderzijds de relatief kleinere zorgverzekeraars met minder dan 1 miljoen verzekerden zit in de contracteringsgraad van de GGZ-instellingen een bescheiden verschil. De vier grote zorgverzekeraars hebben gemiddeld 55% gecontracteerd en de kleinere zorgverzekeraars bijna 65%. Een uitgebreide analyse van de contractafspraken van zorgverzekeraars met zorgaanbieders is voor abonnees te raadplegen via de webbased informatie- en analysetool Kompas in Zorg.

Percentage van de zorgverzekeraars waarmee de onderhandelingen zijn afgerond

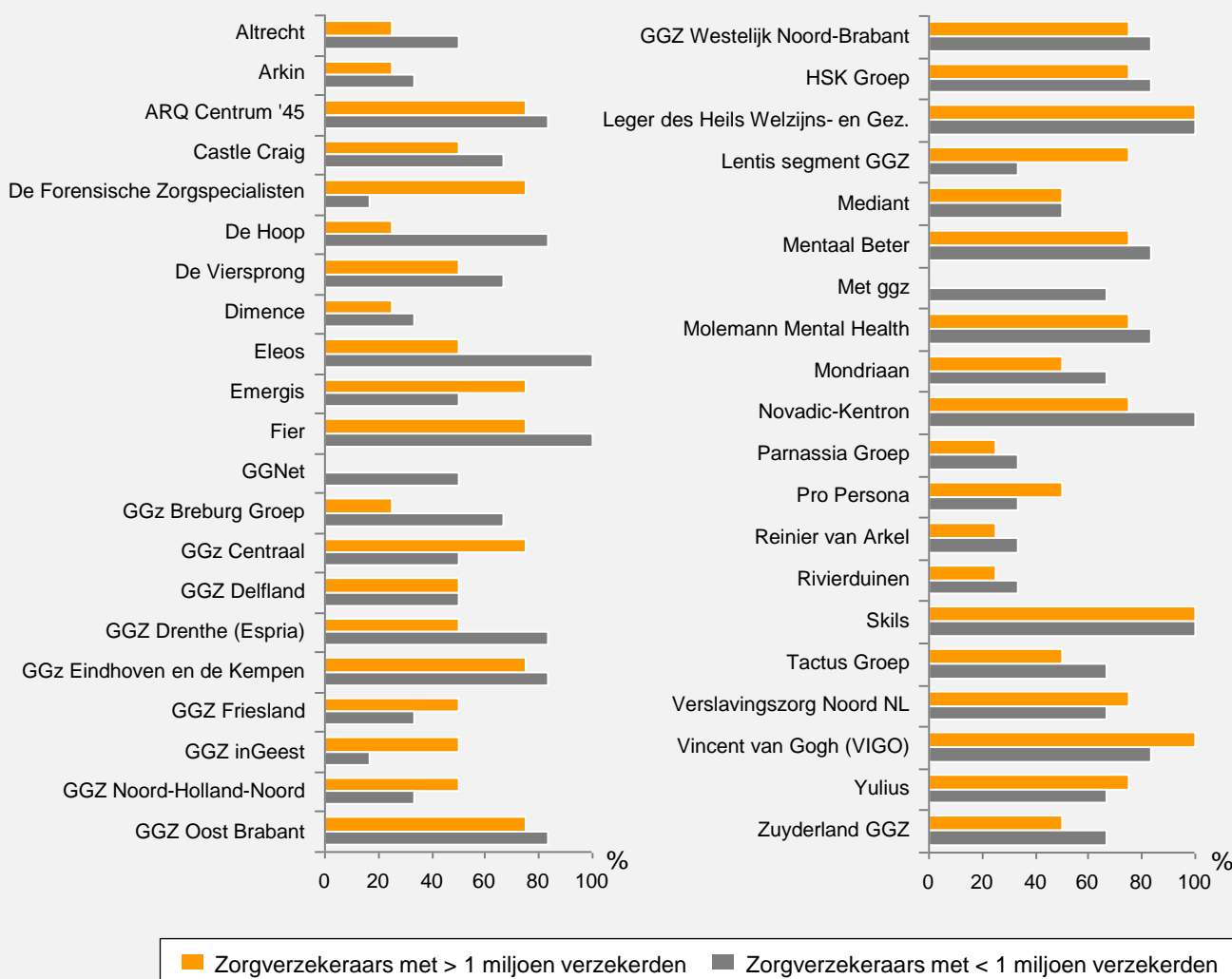

Wanneer de mate van contractering (contracteringsgraad) wordt afgezet ten opzichte van de bedrijfsmatige parameters totale opbrengsten en weerstandsvermogen (eigen vermogen / totale opbrengsten) blijken met name de totale opbrengsten, en daarmee de omvang van de organisatie, mede van invloed op de mate van contractering. De GGZ-instellingen met een relatief hoge omzet hebben vooralsnog in het algemeen met minder zorgverzekeraars de onderhandelingen afgerond.

Mate van contractering t.o.v. de totale opbrengsten en weerstandsvermogen

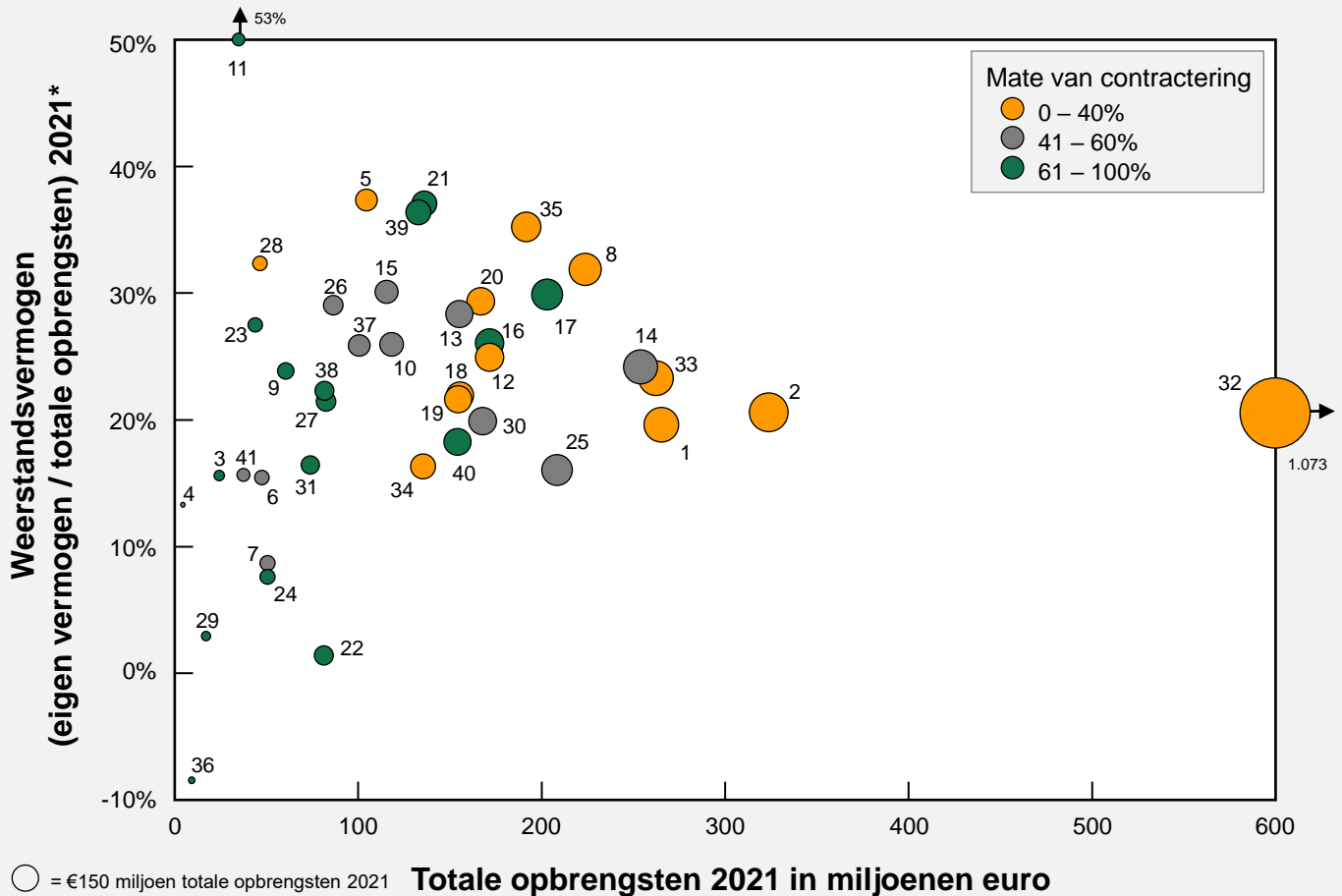

- | | | |
|-----------------------------------|--|------------------------------------|
| 1 Altrecht | 15 GGZ Delfland | 29 Molemann Mental Health |
| 2 Arkin | 16 GGZ Drenthe (Espria) | 30 Mondriaan |
| 3 ARQ Centrum '45 | 17 GGZ Eindhoven en de Kempen | 31 Novadic-Kentron |
| 4 Castle Craig | 18 GGZ Friesland | 32 Parnassia Groep |
| 5 De Forensische Zorgspecialisten | 19 GGZ inGeest | 33 Pro Persona |
| 6 De Hoop | 20 GGZ Noord-Holland-Noord | 34 Reinier van Arkel |
| 7 De Viersprong | 21 GGZ Oost Brabant | 35 Rivierduinen |
| 8 Dimence | 22 GGZ Westelijk Noord-Brabant | 36 Skils |
| 9 Eleos | 23 HSK Groep | 37 Tactus Groep |
| 10 Emergis | 24 Leger des Heils Welzijns- en Gezondh. (Zvw) | 38 Verslavingszorg Noord Nederland |
| 11 Fier | 25 Lentis segment GGZ | 39 Vincent van Gogh (VIGO) |
| 12 GGNet | 26 Mediant | 40 Yulius |
| 13 GGz Breburg Groep | 27 Mentaal Beter | 41 Zuyderland GGZ |
| 14 GGz Centraal | 28 Met ggz | |

* Voor GGZ-instellingen die onderdeel zijn van een concern heeft het weerstandsvermogen betrekking op het gehele concern